

SAPERE, SAPER FARE, SAPER ESSERE - CURARE BENE CURARE SUBITO

**CONSEGUENZE DELL'INERZIA:
DALLA CONOSCENZA ALLA CONSAPEVOLEZZA**

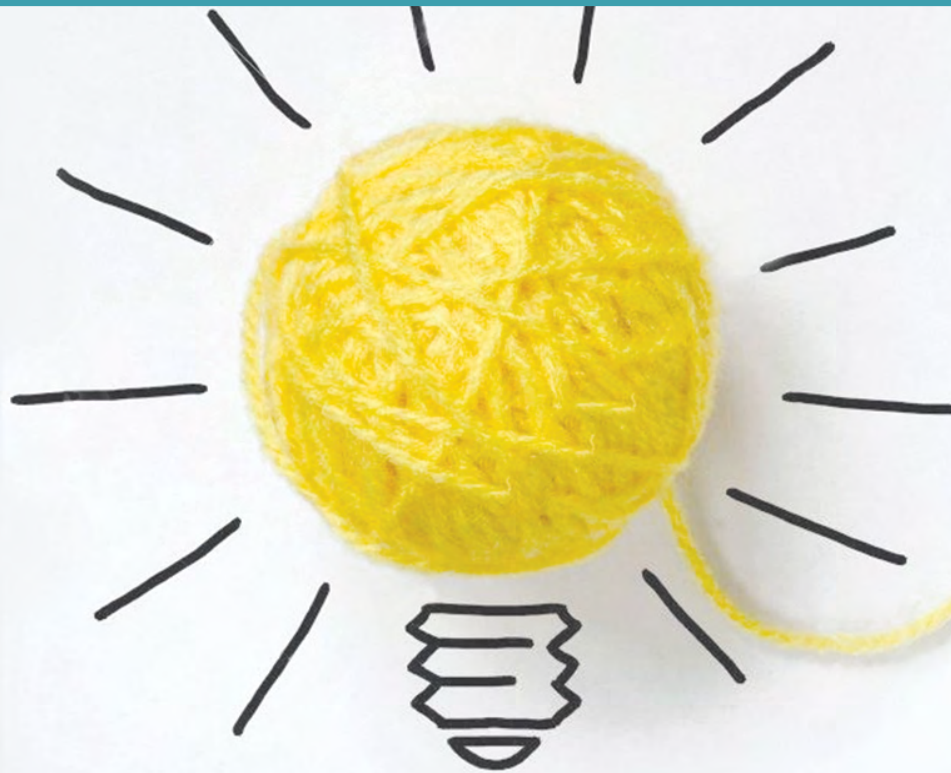

RESPONSABILE SCIENTIFICO

Domenico Mannino

Crediti formativi: 7

Ore formative: 7,2

**DAL: 21 DICEMBRE
2020**

**AL: 21 GIUGNO
2021**

FAD ASINCRONA

www.SapereFareEssereAMD.it

RAZIONALE SCIENTIFICO

Il diabete tipo 2 ancora oggi rappresenta una delle patologie più difficili da approcciare nella sua complessità a causa del suo decorso progressivo e della molteplicità dei fenomeni fisiopatologici che lo sottendono. Tutto ciò pone il clinico davanti a decisioni che devono essere prese molto precocemente (con riguardo alla storia clinica del paziente) e nel minor tempo possibile e spesso richiedono un processo di engagement del paziente che va a toccare anche la sfera emotiva di quest'ultimo.

Sempre di più, il clinico, oltre alle competenze legate alla gestione della patologia, necessita di un supporto che lo aiuti sia a perfezionare il momento decisionale che a migliorare l'approccio comunicativo-relazionale con il paziente per essere capace di coglierne i bisogni e, aiutandolo a gestire le emozioni, proporre il percorso di cura più adatto, efficace e sicuro, realizzando una vera personalizzazione della terapia. Spesso ci si domanda quale sia il farmaco più appropriato da utilizzare dopo la metformina o come sostituire una molecola di vecchia generazione che, per quanto efficace nel controllo glicemico, non ha più un profilo di sicurezza adeguato. Negli ultimi anni abbiamo assistito ad un aumento esponenziale delle opzioni terapeutiche, con l'immissione in commercio di nuovi farmaci che presentano dati di sicurezza cardiova-

scolare molto interessanti, ma, come riportato negli ultimi Annali AMD, sono ancora poco utilizzati dalla classe medica. Approcciare la terapia iniettiva rimane forse la sfida più importante: sebbene gli ultimi nati nella famiglia degli analoghi del GLP-1 siano oggi molto apprezzati dai clinici e favoriti la gestione della terapia da parte del paziente, permangono insoliti, nella pratica clinica, il problema della barriera iniettiva e quello del retaggio culturale dei medici e dei pazienti "iniezione = insulina = diabete grave".

Peraltro, a causa della situazione che le strutture sanitarie stanno affrontando per contrastare la pandemia Covid-19, l'accesso alle cure ordinarie è estremamente limitato e si fa concreto il rischio che i pazienti cronici, più vulnerabili, possano vedersi negato l'accesso agli interventi terapeutici. In queste settimane molti diabetologi sono stati assegnati a reparti Covid-19 o, in virtù della riduzione dell'attività specialistica, ad altri reparti con funzione di ricovero. L'interruzione delle terapie e/o delle visite e/o delle prestazioni diagnostiche può aumentare l'insorgenza delle complicanze e l'aggravamento di quelle preesistenti. È anche necessario considerare la necessità per il medico di ricollocare la propria persona e la propria professione all'interno di un sistema completamente rinnovato.

- **30' Il comportamento dei Diabetologi Italiani: la fotografia della prescrizione terapeutica. I dati degli Annali 2020**
D. Mannino
10' Bibliografia per approfondimento
- **30' L'iperglicemia "evitabile": i dati della letteratura**
G. Russo
10' Bibliografia per approfondimento
- **30' Analisi dei dati della Survey**
A. Ercoli, V. Frison
10' Bibliografia per approfondimento
- **30' L'inerzia terapeutica è un problema superabile?**
R. Candido
10' Bibliografia per approfondimento
- **30' Perché uscire dall'inerzia terapeutica**
P. Ponzani
10' Bibliografia per approfondimento
- **30' La consapevolezza di un cambiamento voluto**
A. Ercoli
10' Bibliografia per approfondimento
- **30' Riconoscere quali sono le resistenze al cambiamento**
A. Ercoli
10' Bibliografia per approfondimento
- **30' Gli indicatori soggettivi per la messa in atto del cambiamento**
A. Ercoli
10' Bibliografia per approfondimento



- **30' La relazione con il paziente dopo Covid-19 è cambiata? Perché?**
A. Ercoli, I. Pastore
10' Bibliografia per approfondimento
- **30' Comprendere la leadership di influenzamento per l'engagement del paziente**
A. Ercoli, I. Pastore
10' Bibliografia per approfondimento
- **30' Il colloquio motivazionale come colloquio al cambiamento:**
 1. Comprendere i bisogni dell'altro
 2. Indagare sull'ambivalenza del paziente
 3. La bilancia decisionale
 4. Esplorare, accrescere, essere fiduciosi nel cambiamento richiesto
 5. Sintesi delle competenze nel colloquio motivazionaleA. Ercoli, I. Pastore
10' Bibliografia per approfondimento

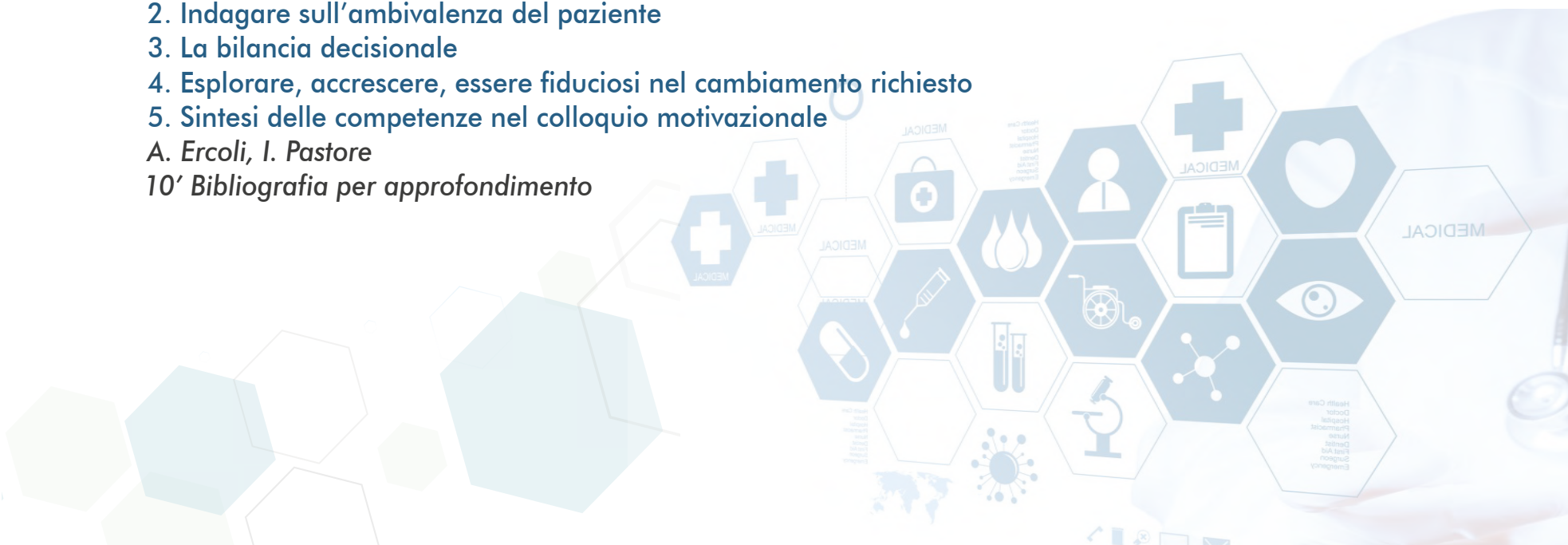

CONSEGUENZE DELL'INERZIA: DALLA CONOSCENZA ALLA CONSAPEVOLEZZA

RESPONSABILE SCIENTIFICO

MANNINO Domenico

RELATORI

- **CANDIDO Riccardo - TRIESTE**
- **ERCOLI Anna - UDINE**
- **FRISON Vera - CITTADELLA (PD)**
- **MANNINO Domenico - REGGIO CALABRIA**
- **PASTORE Ida - MILANO**
- **PONZANI Paola - ARENZANO (GE)**
- **RUSSO Giuseppina - MESSINA**

**FAD
ASINCRONA**

DAL: 21 DICEMBRE
2020

AL: 21 GIUGNO
2021

INFORMAZIONI GENERALI

Iscrizione

La partecipazione al corso è gratuita e a numero chiuso.

Per iscriversi cliccare sul seguente link: www.SapereFareEssereAMD.it compilando il form di registrazione.

Crediti ECM

AMD Provider Age.Na.S. n. 572, ha accreditato il corso con ID 307337 - <http://conseguenzeinerzia.fadamd.it> per 500 Medici.

Sono previsti 7 crediti formativi al superamento del questionario di apprendimento e sono consentiti al massimo cinque tentativi di superamento della prova.

Professioni e Discipline:

Medico Chirurgo

Endocrinologia; Geriatria; Malattie Metaboliche e Diabetologia; Medicina Interna; Scienza dell'Alimentazione e Dietetica.

Obiettivo formativo

Applicazione nella pratica quotidiana dei principi e delle procedure dell'evidence based practice (ebm – ebn – ebp)

Con il contributo non condizionante di:



Provider ECM

Segreteria Organizzativa

Partner Logistico



Provider Agenas N° 572
Associazione Medici Diabetologi
Viale delle Milizie, 96 - 00192 Roma
Tel. 39 06 7000599 - Fax 06 7000499
segreteria@aemmedi.it - www.aemmedi.it

Società Benefit AMD SRL SB
Viale delle Milizie, 96 - 00192 Roma
Tel. 06 7000599 - Fax 06 7000499
benefit@aemmedi.it



Delos Communication srl
P.co Comola Ricci, 98 - 80122 Napoli
Tel. 081 7142129 - Fax 081 7141472
info@deloscommunication.it
www.deloscommunication.it